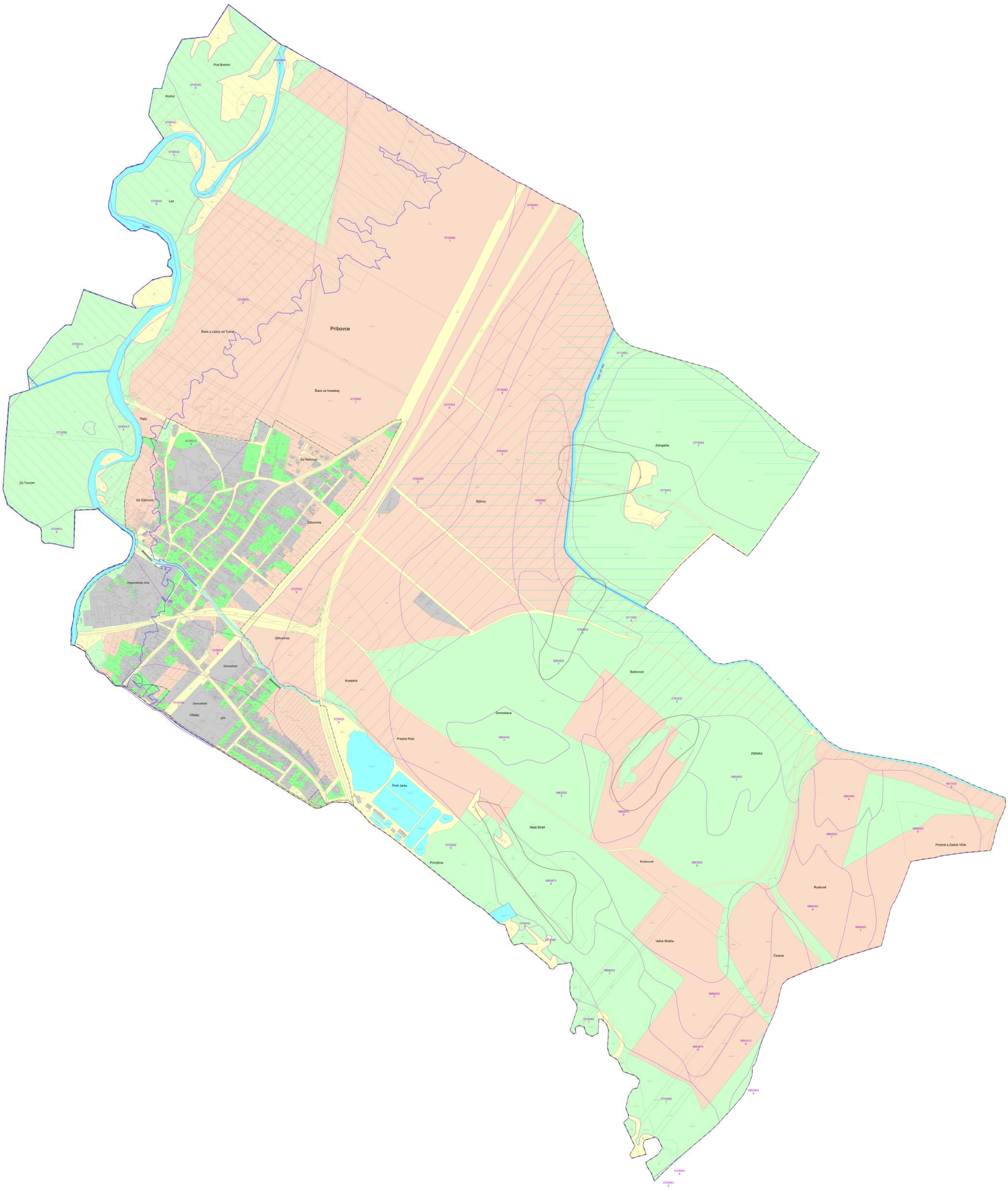


LEGENDA

- HRANICA KATASTRÁLNEHO ÚZEMIA
- HRANICA ZASTAVANÉHO ÚZEMIA OBCE
- HRANICE BPEJ / BONITOVANÁ PÔDNO - EKOLOGICKÁ JEDNOTKA /
- ČÍSLO A SKUPINA BPEJ
- CHRÁNENÁ PÔDA
- ODVODNENIA
- ODVODŇOVACÍ KANÁL Č. 5306 187 002
- ÚZEMIE POVOŇOVÉHO OHROZENIA Q 100
- DEFORMÁCIE PÔDY / ZOSUVY /

PLOCHY PODĽA CKN

- ORNÁ PÔDA
- TRVALÉ TRÁVNE PORASTY /TTP/
- ZÁHRADY
- ZASTAVANÉ PLOCHY
- VODNÉ TOKY A PLOCHY
- OSTATNÉ PLOCHY /CESTY, NEÚRODNÁ PÔDA/

# ÚZEMNÝ PLÁN OBCE
# PRÍBOVCE

P R I E S K U M Y  A  R O Z B O R Y

OBSTRÁVATEĽ : **OBEC PRÍBOVCE,** (STAROSTA OBCE: Ing. Jaroslav Brzák, PhD.)
CEZ ODBORNE SPÔSOBILÚ OSOBU: **ING. ARCH. ZUZANA MENDELOVÁ** (OSVEDČENIE ODBORNEJ SPÔSOBILOSTI, REGISTRAČNÉ ČÍSLO: 190)

SPRACOVATEĽ : **CREAT, S.R.O., Na Bystričku 16, 036 01 Martin**

HLAVNÝ RIEŠITEĽ: ING. ARCH. VLADIMÍR HLADKÝ, AUTORIZOVANÝ ARCHITEKT 1453 AA
ZODPOVEDNÝ RIEŠITEĽ: ING. ARCH. DENISA VALAŠKOVÁ, AUTORIZOVANÝ ARCHITEKT 2340 AA
SPRACOVATEĽSKÝ KOLEKTÍV: **Urbanizmus:** arch. Vladimír HLADKÝ, Ing. arch. Denisa VALÁŠKOVÁ, Ing. arch. Lenka JABLONSKÁ
**Doprava:** Ing. Iveta KOLENČÍKOVÁ, **Vodné hospodárstvo:** Darina KOLENKOVÁ
**Elektrické hospodárstvo:** Michal Okáč
**Energetika Plyn a Teplo:** Monika BUKOVINSKÁ
**Životné prostredie:** EKOKONSULT spol. s r.o.- Mgr. Peter Hujo

SEKCIE

MIERKA VÝKRESU: 1 : 5 000

NÁZOV VÝKRESU: VÝKRES ZÁBEROV POĽNOHOSPODÁRSKEJ PÔDY

DÁTUM SPRACOVANIA: 03.2018

ČÍSLO VÝKRESU: 6